

Kreuz-Erhöhung Bonenburg ★ St. Margaretha Hohenwepel
St. Antonius von Padua Menne ★ St. Marien Nörde
St. Johannes Enthauptung Ossendorf
St. Elisabeth Rimbeck ★ St. Vincentius Scherfede

Gemeinsamer Pfarrbrief

Nr. 5 vom 7. Mai - 3. Juni 2012

Redaktionsschluss für den nächsten Pfarrbrief: 24. Mai

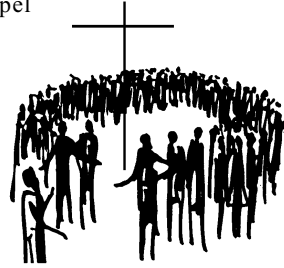

Glasfenster von Barbara M. Albrecht, Pfarrkirche St. Andreas



**Pfingsten
feiern!**

**Renovabis**
www.renovabis.de

Informieren Sie Sich umfassend:



Offizielles **Internetportal**
der katholischen
Kirche in Deutschland:
www.katholisch.de

Internetportal der Deutschen
Bischofskonferenz: www.dbk.de



Internetportal
des Erzbistums Paderborn:
www.erzbistum-paderborn.de

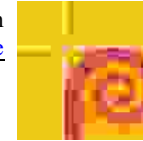

Unser Pfarrbrief auf verschiedenen

Internet-Seiten:

www.bonenburg.de;
www.hohenwepel.de;
www.ossendorf.de;
www.rimbeck.de
www.scherfede.de

Unser Service:

Wenn Sie den Pfarrbrief
unaufgefordert **per Mail**
zugesandt haben möchten, senden Sie
bitte eine kurze Nachricht an:

[Pfarnachrichten@gmx.de](mailto: Pfarrnachrichten@gmx.de). Dann nehmen
wir Sie in unseren Verteiler auf.

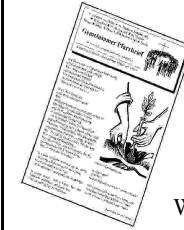

Pfarramt Ossendorf

Nörder Str. 1
☎ 05642 - 8307
Fax 05642 - 94593
pv-egge-boerde-diemeltal
@erzbistum-paderborn.de
Öffnungszeiten:
Mi. 9.00 h - 12.00 h
Do. 9.00 h - 12.00 h
Do. 15.00 h - 18.00 h

Sprechzeiten in Bonenburg:

Di., 22.5., 18.00 h - 18.45h

Sprechzeiten in Hohenwepel:

Mi., 23.5., 18.00 h - 18.45 h

Sprechzeiten in Nörde:

Fr. 9.00 h - 10.30 h

Sprechzeiten in Rimbeck:

Do., 24.5. 18.00 h - 18.45 h

Sprechzeiten in Scherfede:

Di. 10.00 h - 12.00 h

☎ 05642 - 948073

Kath.Kirchengemeinde.

Scherfede@t-online.de

Pfarrer

Gerhard Pieper
☎ 05642 - 8307
Gerhard.Pieper
@erzbistum-paderborn.de

Vikar

Andreas Sofka
☎ 05642 - 987067
0175 - 6741961
andreas.sofka@web.de

Gemeindereferentinnen

Marlen Bieling
☎ 05642 - 1377
marlen.bieling@gmx.de

Barbara Hucht

☎ 05642 - 948473 (dienstl.)

☎ 05642 - 987656 (privat)

barbarahucht@web.de

Weitere Seelsorger

im Pastoralverbund:

Pfarrer i.R.
Wilhelm Klur, Scherfede
☎ 05642 - 98 72 46
Pfarrer i.R.
Wilhelm Wittkop, Rimbeck
☎ 05642 - 94 94 33

Pfarrbrief-Konto:

119 100 506,
VB Warburger Land
(BLZ 472 643 67)
0,30 € pro Ausgabe
oder 3,90 € pro Jahr
Bei der Überweisung
bitte Wohnort angeben!

Bereitschafts-Handy 0162 / 95 32 29 5



Gottesdienstordnung Kreuz Erhöhung, Bonenburg

Di.	8.5.	19.00 h	+ Josef Rode / zur Mutter Gottes
6. Sonntag der Osterzeit			
Sa.	12.5.	19.00 h	+ Johannes Rhode / + Meinolf Ricken v. Sportverein / + Bernhard Schwiddessen
So.	13.5.	14.30 h	TAUFFEIER: Bastian Tegethoff * Philipp Ricken * Noel Jennebach
		19.00 h	Maiandacht
Di.	15.5.	19.00 h	++ d. Familie Rose-Drolshagen / + Meinolf Ricken u. ++ Eltern / L.u.V. d. Fam. Thöne u. Hellmer / + Elisabeth Bernholz -anschl. Bittprozession-
Christi Himmelfahrt			
Do.	17.5.	9.15 h	+ Ewald u. Peter Stachowiak
7. Sonntag der Osterzeit			
So.	20.5.	9.15 h	++ Ehel. Bernhild Löseke-Borns /+ Johannes Rode / + Andreas Borns u. ++ Familienangehörige /+ Ewald Stachowiak / ++ Ehel. Theresia u. August Bodemann / + Willi Emmerich / ++ Xaver u. Theresia Laudage / + Anton Niggemeier / + Heinrich Fieseler u. ++ Antonia u. Josef Pieper / ++ Aloys u. Elisabeth Emmerich / + Josef Michels / + Walter Löhr
		19.00 h	Maiandacht
Di.	22.5.	19.00 h	++ Fritz u. Alexander Thöne / ++ Fam Stachowiak u. Benisch
PFINGSTEN			
Sa.	26.5.	19.00 h	30-täg. Gedächtnis + Johannes Müller / + Ingrid Ludwig / ++ Ehel. Fritz u. Anna Menne / + L.u.V. d. Fam. Rose u. Galgon / + Ernst Graute / ++ Elisabeth u. Johannes Rütter / + Helene Schneider / ++ Ehel. August u. Gertrud Brechtken / + Bernhard Schwiddessen u. Geschwister
So.	27.5.	19.00 h	Maiandacht
Pfingstmontag			
Mo.	28.5.	9.15 h	++ Gertrud u. Hugo Feldmann / ++Anton u. Edeltrud Tillmann / ++ d. Fam. Brüss-Trilling u. Urban / + Walburga, Bruno u. Brunhilde Ernst
Di.	29.5.	19.00 h	hl. Messe
Dreifaltigkeitssonntag			
Sa.	2.6.	19.00 h	hl. Messe

Die **Jahresrechnung 2010** der Kir-
chenkasse liegt den Gemeindegliedern
in der Zeit vom 9. - 23.5 zu den übli-
chen Bürozeiten im Pfarrbüro Ossen-
dorf zur Einsichtnahme aus.

Beim Kliepern am Karfreitag wurde von den
Messdienern ein Spendenbetrag in Höhe von
916,73 € gesammelt. Ein herzliches Dankeschön
dafür!

Gottesdienstordnung St. Margaretha, Hohenwepel u. St. Barbara, Engar

Mi.	9.5.	19.00 h	+ Heinz Wieners / +Andreas Brechtken / ++ Aloys u. Anna Hellmuth
		19.30 h	in Engar: Maiandacht an der Grotte
So.	13.5.	9.15 h	+ Gisela Gees / + August Steffens / ++ d. Fam. Wieners-Hellmuth/ + Bernhard Henze u. ++ Söhne Reinhard und Josef
		18.00 h	Maiandacht
Di.	15.5.	19.00 h	+ Pfarrer i.R. Georg Kulik -anschl. Bittprozession-
Mi.	16.5.	19.00 h	Wortgottesfeier
		19.00 h	in Engar: +Marlies Dewenter / + Christian Vogt / + Alfred Hagelüken anschl. Maiandacht an der Grotte
7. Sonntag der Osterzeit			
Sa.	19.5.	19.00 h	1. Jahresgedächtnis + Gisbert Brechtken / + Otto Brechtken u. Geschwister / L.u.V. d. Fam. Brechtken (39) / + August Dierkes und Eltern
So.	20.5.	18.00 h	Maiandacht
Mi.	23.5.	19.00 h	++ Geschwister Wieners
Mi.	23.5.	19.30 h	in Engar: Maiandacht an der Grotte
PFINGSTEN			
Sa.	26.5.	19.00 h	++ d. Fam. Wiemers-Rüth / ++ d. Fam. Schumann-Hellmuth u. + Heinz Schumann
Pfingstmontag			
Mo.	28.5.	8.30 h	Schützenmesse
Mi.	30.5.	19.00 h	Wortgottesfeier
Mi.	30.5.	19.00 h	in Engar: 1. Jahresgedächtnis + Hildegard Kusch / + Elfi Wiegartz/ + Pia Wiegartz Stromberg u. Familienangehörige -anschl. Maiandacht-
Dreifaltigkeitssonntag			
So.	3.6.	9.15 h	++ d. Fam. Dewenter-Böddecker / + Johannes Michels / + Gerhard Brechtken - Familiengottesdienst -

Lektorenplan:

Mi.	9.5.	Edith Hellmuth
So.	13.5.	Hildegard Dewenter-Böddecker
Sa.	19.5.	Friedhelm Kleinschmidt
Mi.	23.5.	Maria Brechtken
Sa.	26.5.	Marianne Knop
Mo.	28.5.	Schützen
Mi.	30.5.	Edith Hellmuth
So.	3.6.	Franz Josef Bergmann

Kommunionhelferplan:

So.	13.5.	Marianne Knop
Sa.	19.5.	Agnes Strathaus
Sa.	26.5.	Beate Göke
Mo.	28.5.	Marianne Knop
So.	3.6.	Hildegard Dewenter- Böddecker

Messdienerplan:

Mi. 9.5. Schiffer, J.-Reitemeier, L.
Wiemers, N.-Wittkopp, A.

So. 13.5. Brechtken, A.-Lüke, M.
Schiffer, S.-Wiemers, A.
Ludwig, K.-Pohl, S.

Sa. 19.5. Müller-Lütken, J.-Ricken, B.
Glatzel, A.-Albers, J.,
Dewenter, M.-Ludwig, J.

Mi. 23.5. Wiemers, F.-Wittkopp, A.
Wiemers, L.-Buren, L.

Sa. 26.5. Brechtken, C.-Ludwig, K.
Albers, J.-Wiemers, A.
Kouril, Th.-Ricken, B.

Flambeau: Wittkopp, R.-Wiemers, N.
Buren, L.-Albers, M.
Brechtken, A.-Brechtken, P.

Mo. 28.5. Schützen

So. 3.6. Albers, M. - Ludwig, J.
Brechtken, P. - Lüke, M.
Glatzel, A. - Schiffer, J.

ENGAR:

Mi. 16.5. Wiese, A.-Graustück, E.

Mi. 30.5. Graustück, H.-Tillmann, L

Die **Jahresrechnung 2010** der Kirchenkasse liegt den Gemeindegliedern in der Zeit vom 7. - 21.5 zu den üblichen Bürozeiten im Pfarrbüro Ossendorf zur Einsichtnahme aus.

Lektorenplan:

Di. 8.5. Wallfahrt

So. 13.5. Ingrid Fuest

Di. 14.5. Christel Leuchtenmüller

Sa. 19.5. Ingrid Michl

Di. 22.5. Daniela Peine

So. 27.5. Gerlinde Berendes

Di. 29.5. Christel Leuchtenmüller

So. 3.6. Gerlinde Berendes

PGR-Sitzung: Do., 10.5., um 19.30h
im Pfarrheim

Die **Messdienerinteilung** erfolgt ab jetzt wieder ohne Rücksichtnahme eventueller Termine der Messdiener. Dies ist leider aus organisatorischen Gründen nicht mehr machbar. Wir bitten um Euer Verständnis. Danke.

Messdienerplan:

Di. 8.5. Fuller, E.-Blömeke, S.

So. 13.5. Dierkes, M.-Wagemann, A.

Sa. 19.5. Blömeke, S.-Wagemann, Ar.

Di. 22.5. Bornemann, G.-Hartmann, L.

So. 27.5. Dierkes, L.-Wagemann, Ar.
Wagemann, A.-Bornemann, G.

Di. 29.5. Dierkes, M.-Dierkes, L.

So. 3.6. Hartmann, L.-Fuller, E.

Zukünftig bitten wir darum, gewünschte **Messintentionen** in der Sakristei oder im Pfarrbüro abzugeben. Benutzen Sie bitte unbedingt die vorbereiteten **Umschläge**, die dafür in der Kirche ausliegen. Andernfalls können wir keine geordnete Abwicklung der Intentionen gewährleisten. Vielen Dank.

Gottesdienstordnung St. Antonius v. Padua, Menne

Di. 8.5. 14.30 h hl. Messe in Netze; Wallfahrt kfd
++ L.u.V. d. Fam. Berendes-Lange

Do. 10.5. 19.00 h Maiandacht, gestaltet von der kfd

6. Sonntag der Osterzeit

So. 13.5. 10.30 h L.u.V. d. Fam. Schäffer-Michels / ++ Josef u. Elisabeth Weiffen /
++ Wilhelm u. Luzie Köster / L.u.V. d. Fam. Klauke-Steffens /
L.u.V. d. Fam. Ehle / ++ Günter u. Bärbel Aisch / + Manfred Acker

7. Sonntag der Osterzeit

Sa. 19.5. 17.30 h L.u.V. d. Fam. Hilleke-Menne, Block / L.u.V. d. Fam. Schulze /
++ Ingrid u. Hedwig Quere / ++ Hermann u. Wiltrud Hordemann /
+ Michael Riepe u. Herbert Dyllick

Di. 22.5. 19.00 h ++ Hildegard u. Heinrich Bruns / + Hermann Flore

Do. 24.5. 19.00 h Wortgottesfeier

PFINGSTEN

So. 27.5. 10.30 h ++ Willi Dewenter, ++ Eltern u. Geschwister / L.u.V. d. Fam. Peine /
++ d. Fam. Müller-Kukuk / L.u.V. d. Fam. Josef Blömeke /
L.u.V. d. Fam. Büsse-Bodemann / ++ Ehel. Josef u. Anna Hamel /
+ Cornelia Wegge u. Angehörige d. Fa. Wegge

Di. 29.5. 19.00 h + Siegfried Bode u. L.u.V. d. Fam. Schulze-Fromm

Do. 31.5. 19.00 h Maiandacht, gestaltet vom PGR

Dreifaltigkeitssonntag

So. 3.6. 10.30 h + Robert Schäffer / + August Ludwig /
L.u.V. d. Fam. Klauke-Schroher

Gottesdienstordnungen für St. Marien, Nörde**Rosenkranzgebet - freitags nach der hl. Messe**

Fr. 11.5. 8.30 h + Maria Eberhardt u. ++ Angehörige

Sa. 12.5. 17.30 h Theodor Sommer / + Maria Wiemers (7) / + Franz Eberhardt /
++ Aenne u. Dominikus Sarrazin / + Irmgard Stute /
++ Brigitte u. Heinrich Kappler

Christi Himmelfahrt

Do. 17.5. 9.15 h ++ Josef u. Alwine Niggemann / + Ferdinand Wiemers /
+ Anna Niggemann u. ++ Angehörige / + Maria Wiegard /
++ Gerhard u. Ottilie Wiemers / Zum Dank für Hs.-Nr. 14

Fr. 18.5. 8.30 h + Karl Wiemers / ++ Änne u. Rudi Weigel

7. Sonntag der Osterzeit

So. 20.5. 9.15 h Silberhochzeit Jürgen u. Gerlinde Milling
++ Anna u. Josef Moers u. + Sohn Franz /
++ Josef, Agnes u. Ursula Wiemers / ++ d. Fam. Menne-Sarrazin /
+ Ludwig Nübel / Maria Sarrazin u. Enkel Michael /
++ August u. Therese Kornhoff

Fr. 25.5. 15.30 h BRAUTAMT: Michael u. Sabrina Nolte

PFINGSTEN

So. 27.5. 9.15 h d. Fam. Knipping-Berendes / ++ Ursula, Josef u. Agnes Wiemers /
Leb. u. ++ d. Fam. Petry-Sarrazin / + Manfred Milling /
+ Josef Mott / + Franz Hilleke / Zu Ehren der hl. Mutter Gottes /
L.u.V. d. Familien Voss / Weskamp
- unter der Mitwirkung des Gesangsvereins Rimbeck -

Pfingstmontag

Mo. 28.5. 10.30 h ++ Heinrich Köster u. Horst Knepper / + Hildegard Sommer /
+ Anton Berendes, gest. v. d. Pfarrcaritas Nörde / Leb. u.
++ d. Fam. Moors-Schäfers

Hl. Justin (Philosoph, Märtyrer)

Fr. 1.6. 8.30 h ++ Thekla u. Franz Sarrazin

Dreifaltigkeitssonntag

Sa. 2.6. 17.30 h ++ Maria u. Franz Eberhardt / ++ d. Fam. Richard Fleischer /
+ Maria Wiegard / ++ Therese u. Xaver Wiemers u. Sohn Paul

Kommunionhelferplan:

Sa. 12.5. Gerlinde Milling
Do. 17.5. Manuela Petry
So. 20.5. Maria Wiegard
So. 27.5. Maria Wiegard
Mo. 28.5. Manuela Petry
Sa. 2.6. Gerlinde Milling

Messdienerplan:

So. 12.5. Fuhrmanns, C. - Berendes, K.
Wiegard, L. - Reineke, M.
Schütte, S. - Schuchardt, K.
Do. 17.5. Weiffen, M. - Voss, J.
Eichert, D. - Trilling, T.
Weitner, T. - Menne-B., N.
So. 20.5. Reineke, J. - Sarrazin, L.-F.
Sarrazin, C. - Wiegard, L.
Moers, J. - Sommer, J.
So. 27.5. Wiegard, Th. - Müller, M.
Petry, M. - Müller, M.
Voss, K. - Wurl, C.
Flambeau: Reineke, J. Schütte, S.
Knipping, L., Sarrazin, L.-F.,
Guzinski, D., Eichert, M.
Mo. 28.5. Moers, Ph. - Voss, J.
Laudage, Tim. - Weiffen, D.
Sarrazin, C. - Weitner, T.
Sa. 2.6. Reineke, M. - Wiegard, L.
Berendes, K. - Eichert, D.
Knipping, L. - Schuchardt, K.

Ab diesem Jahr findet die Bittprozession nicht mehr jedes Jahr in Nörde statt. Wir haben uns dem Bittprozessionskreis Hohenwepel und Menne angeschlossen und werden mit ihnen zusammen die Prozession reihum begehen. **Dieses Jahr sind wir Di., 15.5., um 19.00 h in Hohenwepel.** 2013 dann Nörde und 2014 Menne.

Der PGR bietet Fahrgemeinschaften ab der Kirche an.

Wir freuen uns, die Bittprozession nun in einem größeren Kreis feiern zu können.

Ihre PGR Nörde

Wir suchen Sie!

Über viele Jahre hinweg hat Karl Schäfers die Messintentionen im Pfarrheim entgegengenommen. Ab 1. Juni gibt er diesen Dienst in Nörde ab. Wer hat Lust, diese Aufgabe zu übernehmen? Denkbar wäre auch eine Reduzierung der Bürozeit von bisher einmal wöchentlich auf einmal im Monat, je vor Redaktionsschluss des Pfarrbriefes.

Sind Sie neugierig geworden?

Für genauere Informationen rufen Sie mich unverbindlich an.

Nadine Berendes, PGR Nörde

☎ 05642-988262

Gottesdienstordnung St. Johannes Enthauptung, Ossendorf

Do. 10.5. 19.00 h ++ d. Fam. Kleinhans-Niggemann / + Maria Längen /
++ Magdalene u. Franz Götte u. Sohn Karl-Josef /
+ Josef u. Alexia Meßler / ++ Ehel. Franz u. Gertrud Robrecht

Sa. 12.5. 19.00 h ++ Heinz u. Marlies Götte / ++ Heinrich u. Maria Götte /
+ Hans Engelmann / + Elisabeth Flore / + Werner Andelefski
- Familiengottesdienst -

Christi Himmelfahrt

Do. 17.5. 10.30 h ++ Ehel. Norbert u. Theresia Hennecke
anschl. Christi Himmelfahrt Prozession

7. Sonntag der Osterzeit

So. 20.5. 10.30 h 1. Jahresgedächtnis + Willi Meier / + Werner Bickmann /
++ Franz u. Toni Ehle / ++ Peter Koch u. ++ Angeh. /
++ Ehel. Heinrich u. Maria Engemann / + Elfriede Fuest

Do. 24.5. 19.00 h + Alois Pagendarm / + Herbert Schwiddessen u. + Sohn Friedhelm

PFINGSTEN

Sa. 26.5. 18.30 h **Schützenmesse** / L.u.V. Mitglieder des Schützenvereins
+ Franz Dübbert u. ++ Angeh. / ++ Anton u. Therese Bartscher /
+ Josef Volmert / L.u.V. Nutt-Derenthal / + Paul Förster

Do. 31.5. 19.00 h ++ Gisbert u. Therese Kohaupt

Dreifaltigkeitssonntag

Sa. 2.6. 19.00 h ++ Ehel. Albert u. Elisabeth Kriwet / + Anneliese Thonemann /
+ Elfriede Fuest / ++ Agnes Nutt u. Söhne

Lektorenplan:

Sa. 12.5. Birgit Fischer
So. 20.5. Christiane Fiebig
Sa. 26.5. Schützen
Sa. 2.6. Josef Wiegard

Kommunionhelferplan:

Sa. 12.5. Elisabeth Engemann
So. 20.5. Monika Kriwet
Sa. 26.5. Elfriede Kustosz
Sa. 2.6. Heiner Geilhorn

Liebe Messdiener, liebe Eltern!

Da ab Sommer 2012 der Pfarrbrief aufgrund des größer werdenden Pastoralverbundes umstrukturiert wird, kann der Messdienerplan dort nicht mehr abgedruckt werden.

Die Messdiener bzw. deren Eltern werden gebeten, ihre Emailadresse in eine, in der Sakristei ausliegende Liste, einzutragen oder sie an folgende Adresse zu versenden: **chrf61@aol.com**
Dann wird zukünftig der Messdienerplan per Email verschickt, kann aber auch in der Sakristei eingesehen werden.

Vielen Dank für Euer/Ihr Verständnis.

Christiane Fiebig für den PGR Ossendorf

Messdienerplan:

Do. 10.5. Hoppe, L. - Huesmann, K.
Sa. 12.5. Rothenberg, J. - Klinke, N.
Kohaupt, A. - Götte, B.
Flore, St. - Löseke, P.
Do. 17.5. Wiemers, L. - Zinkhöfer, F.
Götte, M. - Kriwet, C.
Floren, J. - Flore, B.
Flambeau: Hoppe, L., Huesmann, K.,
Flore, M., Löseke, P.,
Rothenberg, J., Klinke, N.,
Wiemers, M.
So. 20.5. Zinkhöfer, F. - Menne, M.
Hoppe, L. - Huesmann, K.
Flore, M. - Rothenberg, J.
Do. 24.5. Götte, B. - Flore, St.
Sa. 26.5. Schützen
Do. 31.5. Kohaupt, A. - Flore, M.
Sa. 2.6. Wiemers, L. - Götte, M.
Kriwet, C. - Floren, J.
Wiemers, M. - Flore, B.



Gottesdienstordnung St. Elisabeth, Rimbeck

- Di. 8.5. 19.00 h Maiandacht
- Do. 10.5. 19.00 h + Diethelm Hoppe / + Klara Bannenberg u. L.u.V. d. Fam. /
L.u.V. d. Fam. Franz Laudage / + Albert Scheideler
- 6. Sonntag der Osterzeit**
- So. 13.5. 9.15 h L.u.V. d. Jubelkommunion 1962: + Friedhelm Herzog /
+ Heinz Jakobs / + Franz Wiemers / + Eva Leifeld / + Bruno Hoppe
++ d. Fam. Leifeld-Götte / ++ d. Fam. Hoppe-Breker-Lerch /
++ Wilhelm u. Hildegard Wigge / ++ d. Fam. Schafmeister u. Wendt /
+ Hedwig Hillebrand u. ++ Angeh. / + Karl Feischen
- Di. 15.5. 19.00 h Maiandacht
- Sa. 19.5. 19.00 h + Pfr. Eggers u. + Schwester Anna / ++ Eugerie u. Johannes Ladage /
++ d. Fam. Josef Wittkopp u. ++ Angeh. / + Hedwig Bannes /
+ Franz Fieseler u. ++ d. Fam. Blase-Bunte / + Josef Michels /
+ Albert Bräutigam / + Gerhard Bannes / + Limpinsel Meise
- Di. 22.5. 19.00 h Maiandacht
- Do. 24.5. 9.30 h hl. Messe in Haus Phöbe / + Karl Feischen / + Hugo Vogt
- PFINGSTEN**
- So. 27.5. 9.15 h ++ d. Fa. Müller u. Fuest / ++ Norbert u. Elisabeth Wigge /
++ Aloys u. Annette Hoppe / ++ Aloys Schäfers u. Maria u.
Heinrich Schäfers / ++ Josef Fuest u. Maria, Franz u. Xaver,
Kurt Niggemann / ++ Maria u. Karl Gossmann / Aloys Hoppe u.
++ verst. Angehörige / ++ Für die armen Seelen
- Do. 31.5. 19.00 h + Alfons Block / ++ Josef u. Christel Laudage
- Dreifaltigkeitssonntag**
- So. 3.6. 9.15 h ++ Franz u. Maria Wagemann / ++ Therese u. Josef Mellwig u.
++ Söhne / + Elisabeth Temme / + Lorenz Schmücker /
++ Fam. Evers u. Blömeke / + Karl- Hans Vogt / + Berti Menge

Gottesdienstordnung St. Vincentius, Scherfede

- Mi. 9.5. 7.50 h Schulmesse der KGS Scherfede
- Do. 10.5. 19.00 h Wortgottesdienst mit Marienlob für alle in der 3. April- und 2. Mai-
woche Verstorbenen. Das sind: 1992: Christine Eckhardt, Wilhelmi-
ne Blömeke; 1994: Lothar Kerntopf; 1995: Anton Moors, Josef
Löseke; 1997: Ewald Wiemers; 2001: Theresia Laudage; 2002:
Maria Schulz; 2003: Franz-Josef Adloff, Wilhelm Bode; 2004: Thea
Feischen; 2005: Maria Schnüchel, Gertrud Kemper; 2007: Anna
Platte; 2008: Heinrich Wiemers; 2010: Hedwig Bunse; 2011: Brun-
hilde Schreiner, Susanne Reim.
- Fr. 11.5. 10.30 h im Altenheim: Leb. u. ++ der Fam. Obermeier-Moers

6. Sonntag der Osterzeit

- So. 13.5. 10.30 h 30-täg. Gedächtnis + Brigitte Welbers / ++ Fam. Peine-Wiemers /
++ Günter u. Friedhelm Berost / + Heinz Scholle /
++ Fam. Schäfer-Siepmann
- Familiengottesdienst -
- Di. 15.5. 11.00 h Goldhochzeit Josef u. Else Kemper
- unter Mitwirkung des Gesangvereins "Cäcilia" -
- Mi. 16.5. 9.00 h ++ Bernhard Altmann u. Elisabeth Drude /
++ Fritz u. Grete Simon / ++ Fam. Haurand-Fuest
- anschl. Bittprozession -
- Christi Himmelfahrt**
- Do. 17.5. 10.30 h **Jubelkommunion**
für die Leb. u. ++ Jubelkommunikanten
- Fr. 18.5. 10.30 h im Altenheim: 30-täg. Gedächtnis + Frieda Dienemann
- 7. Sonntag der Osterzeit**
- Sa. 19.5. 17.30 h 30-täg. Gedächtnis + Renate Wulff / ++ Fam. Hubert Moors /
++ Gertrud u. Heinrich Fieseler / + Anton Moors /
++ Anneliese u. Herbert Fleckner
- Di. 22.5. 14.30 h Maiandacht für die Senioren
- Mi. 23.5. 9.00 h in bes. Meinung
- Do. 24.5. 19.00 h Wortgottesdienst mit Marienlob für alle in der 3. Maiwoche Ver-
storbenen. Das sind: 1992: Ernst Vogtmann; 1994: Hubert Moors;
1998: Anna Fromme, Maria Laibner; 1999: Paul Brede, Norbert
Engemann; 2000: Hubert Henneken; 2003: Barbara Göttgens; 2005:
Gertrud Fieseler; 2006: Adelheid Bache; 2008: Hedwig Bumke.
- Fr. 25.5. 10.30 h im Altenheim: + Adelheid Bache
- PFINGSTEN**
- So. 27.5. 10.30 h 30-täg. Gedächtnis + Bernhard Jakob / ++ Fam. von Rügen /
++ Gertrud u. Heinz Kemper / + Heinz Scholle / + Rudolf Simon /
+ Richard Gehlhaus / ++ Fam. Bernhard Flore

Pfingstmontag

- Mo. 28.5. 10.30 h ++ Fam. Johann Mellwig / ++ Clemens u. Maria Schröder /
++ Fam. Ladage-Salazar
- Mi. 30.5. 9.00 h ++ Brunhilde u. Robert Bültmann u. Paul, Anna u. Inge Gehle
- Do. 31.5. 19.00 h hl. Messe für alle in der 4. Maiwoche Verstorbenen. Das sind: 1996:
Elisabeth Vogt; 1999: Bernhard Herbold; 2000: Agnes Kersting,
Elisabeth Moors; 2004: Agnes Fleischer; 2007: Marianne Krüger;
2008: Christoph Dißen, Rudolph Simon, Hans Josef Ehls; 2010:
Willibald Thanheiser.
- Fr. 1.6. 10.30 h im Altenheim: ++ Fam. Mehring

Dreifaltigkeitssonntag

Sa. 2.6. 17.30 h 30-täg. Gedächtnis + Magdalene Pieper / + Josef Wiegard /
+ Maria Luigs / + Hedwig Nötte / + Elisabeth Quere /
++ Gerda Knoblaug u. Sofie Schürmann

PGR Sitzung: 9.5., 19.30 h im Konferenzraum der Zehntscheune Scherfede.

Caritaskonferenz: 31.5., 20.00 h und 26.6., 20.00 h im Konferenzraum

Altenheim: Der Altenheim-Besuchskreis trifft sich am 14.5. um 15.30 h im Altenheim.

Allgemeine Mitteilungen:

Nächste Tauffeier:

So., 10. Juni in Rimbeck
So., 1. Juli, in Nörde
So., 12. Aug., in Menne

Krankenkommunion:

Fr., 1.6., in allen Orten

Zu Gott heimgelufen wurden:

Renate Wulff
72 Jahre - Scherfede
Johannes Müller
73 Jahre - Bonenburg
Magdalene Pieper
88 Jahre - Scherfede
Bernhard Jakob
53 Jahre - Scherfede
Herr gib Ihren das ewige Leben!

Taize-Gebet: Di., 5.6., um 19.30 h in der Kirche des Jugendhauses Hardehausen.

Nächste Blutspendetermine:

Fr., 18.5.,
16.30 h - 20.00 h
Pfarrheim Bonenburg

Fr., 25.5.,
16.30 h - 20.00 h
Feuerwehrgerätehaus Menne

Die **Steuerungsgruppe** der Konzeptentwicklung trifft sich Mi., 9.5., um 19.30 h im Pfarrheim Ossendorf.

In Gottesdienste in Hardehausen:

So., 13.5., 9.00 h
So., 20.5., 9.00 h
So., 27.5., 9.00 h
So., 3.6., 9.00 h

Kollekten:

Sa. / So., 12.5. / 13.5.
Kollekte für den Katholikentag in Mannheim

Sa. / So., 19.5. / 20.5.
Für unsere Pfarrgemeinde

Sa. / So., 26.5. / 27.5.
Kollekte Renovabis

Größere Spendenbeträge richten Sie bitte direkt an Renovabis oder überweisen Sie auf eines unserer Konten (siehe nächste Seite).

Sa. / So., 2.6. / 3.6.
Kollekte für die Förderung v. Priesterberufe

Kommunionkinder:

Diana Berendes,
Krüsenberg 12, Rimbeck und
Lena Blömeke
Erbsenbreite 15, Scherfede
wurden im letzten Pfarrbrief unter den Kommunionkindern versehentlich nicht genannt.

Im Pfarrbrief aufgeführt war
Theresa Wiemers
Bellinggradstr. 2, Bonenburg.
Wir weisen darauf hin, dass Theresa Wiemers erst **im Jahr 2013** die Erstkommunion empfängt.

Allgemeine Mitteilungen:

Misereor - Kollekte

	2012	2011
Bonenburg	665,94 €	624,11 €
Hohenwepel	688,92 €	505,08 €
Menne	1632,78 €	1434,98 €
Nörde	1342,70 €	1196,20 €
Ossendorf	681,82 €	695,77 €
Rimbeck	1648,77 €	2201,13 €
Scherfede	1603,49 €	1097,76 €
Gesamt:	8964,42 €	7755,03 €
Ein herzliches Dankeschön für Ihre Spende!		

Diasporaopfer der Kommunionkinder der sieben Gemeinden

2012	2011
531,52 €	713,80 €
Ein herzliches Dankeschön für diese Spende an alle Kommunionkinder!	

Fastenopfer der Kinder aus den sieben Gemeinden

2012	2011
674,09 €	409,47 €
Herzlichen Dank an alle Kinder!	

Unsere Spendenkonten:	Konto-Nr.	BLZ
St. Antonius v. P. Menne	112021501	472 643 67
St. Margaretha Hohenwepel	111117501	472 643 67
St. Barbara Engar	111065801	472 643 67
St. Johannes Enthauptung Ossendorf	119100502	472 643 67
St. Marien Nörde	117078103	472 643 67
St. Elisabeth Rimbeck	24601	472 643 67
Kreuz Erhöhung Bonenburg	10057001	472 643 67
St. Vincentius Scherfede	5036600	472 643 67

Gebetsanliegen des Papstes für Mai 2012



– Um Förderung aller Initiativen der Gesellschaft zum Schutz und zur Konsolidierung der Familien.

– Maria, die Königin der Welt und erste Frohbotin des Evangeliums, begleite alle Missionarinnen und Missionare bei der Verkündigung ihres Sohnes Jesus.

Angebote für Senioren



Bonenburg:

Herzliche Einladung zum Ausflug am Mo., 21.5., Abfahrt 12.30 h ab Kirche.

Wir besuchen den Park der Landesgartenschau in Rietberg und haben anschließend eine Führung und Information auf einem Spargelhof in Rietberg-Mastholte.

Danach geht es zu einem Gasthof in Mastholde, wo wir gemeinsam ein Spargel-Schnitzelbuffett genießen können. Wir werden gegen 21.00 h wieder in Bonenburg eintreffen. Die Kosten für Busfahrt, Kaffee und Kuchen sowie Abendessen betragen ca. 22,00€.

Anmeldungen bitte umgehend an Roswitha Rhode, © 05642-8687 oder Getrud Geissen, © 05642-1445. Der geplante Seniorennachmittag am 23.5. fällt aus diesem Grunde aus.

Hohenwepel. Die Pfarrcaritas lädt alle **Senioren/innen** am Di., 15.5., 15.00 h zum **Seniorennachmittag** ein.

Nörde. Die Senioren der **Pfarrcaritas Nörde** starten ihren Ausflug am Do., 10.5., um 13.00 h ab Dorfplatz.

Der Bus bringt uns zum Heiligenberg zwischen Ovenhausen und Bosseborn. Dort wurde im Juli 2009 unser Pfarrer Pieper im Rahmen einer hl. Messe in sein Amt als Dechant eingeführt.

Die St. Michaelskapelle auf dem Heiligenberg wurde von den Corveyer Mönchen im Jahre 1078 errichtet. Dort werden wir vom Ortsheimatpfleger Herrn Gottlob empfangen und sicherlich einiges Informatives zu der Kapelle erfahren.

Anschließend folgt eine Maiandacht in der Kapelle. Zum Kaffeetrinken fahren wir nach Blankenau, Hotel Weserblick.

Nach der Rückkehr endet der Tag mit Grillen und einem gemütlichen Beisammensein mit Musik im Pfarrheim.

Anmeldungen sind noch möglich bei Brigitte Wittenborg, © 05642-6681

Rimbeck. Herzliche Einladung zum **Ausflug** am **Mi., 16.5.**, Abfahrt **um 14.00 h** an der Kirche u. anschl. am Brunnen. Wir besuchen die Schönstattkapelle in Benhausen und halten dort eine Maiandacht. Danach Kaffeetrinken und gemütlich Beisammensein im Bauenhofcafe Richts-Deele in Buke. Anmeldung beim Seniorennachmittag und mittels der in der Pfarrkirche ausgelegten Liste. Es sind noch Plätze frei.

Scherfede. Sonntagskaffee für Trauerrnde: So., 20.5. um 15.00 h im Konferenzraum der Zehntscheune.

Scherfede. Malkreis: Mo., 21.5., um 17.30 h im kleinen Jugendraum der Zehntscheune.

Scherfede. Geselliges Tanzen: mittwochs wieder um 17.30 h im großen Saal der Zehntscheune.

Scherfede. Seniorenkreis:

Am 22.5. um 14.30 h Maiandacht in der Pfarrkirche, anschließend Kaffeetrinken in der Zehntscheune.

Vorankündigung: Der Seniorenkreis plant einen halben Tagesausflug am 15.8. nach Bellersen. Auch Gäste sind herzlich willkommen. Nähere Auskünfte beim Kaffeetrinken in der Zehntscheune.

Angebote für junge Leute



Bonenburg. Der Teenie-Treff ist 14-tägig, jeweils donnerstags von 15.00 h bis 17.00 h geöffnet.

Bonenburg. Jugendtreff

im Pfarrheim:

Di., 18.00 h - 21.00 h

Fr., 19.00 h - 24.00 h

Bonenburg. Der **Messdienertreff** ist jeden 1. Freitag im Monat von 18.00 h -19.00h im Pfarrheim geöffnet.

Bonenburg. Am Freitag, 18.5. findet unser Messdienerausflug statt. Treffpunkt bei der Kirche.

Bonenburg. Beim Kliepern am Karfreitag wurde von den Messdienern ein Spendenbetrag in Höhe von 916,73€ gesammelt. Ein herzliches Dankeschön dafür!

Bonenburg. Vorankündigung: Wir nehmen alle an unserer gemeinsamen Fronleichnamprozession am Do. 7.6. um 10.00 h in **Rimbeck** teil.

Hohenwepel. Kinder- u. Jugendchor

Hohenwepel-Engar

Termin: freitags 18.00 h - 19.30 h

Ort: Pfarrheim Hohenwepel

Kontakt: Sarah Kaßmann,

© 05641/ 6466

Herzliche Einladung zum Mitsingen!

Nörde. Jugendtreff

im Kirchenkeller:

Mi., 18.00 h bis 21.30 h

Fr., 19.00 h bis 23.30 h

Rimbeck. ToT: Mo., Mi. u. Fr. v. 19.00 h - 22.00 h für Jugendliche ab 14 Jahren

Rimbeck. Der Teenie-Treff findet jeweils mittwochs von 17.00-19.00 h statt. Zielgruppe sind Kinder ab 9 Jahren.

Scherfede. Der Offene Treff findet jeweils donnerstags von 18.00 h -22.00 h statt. Zielgruppe sind Jugendliche ab 14 Jahren.

Scherfede. Der Teenie-Treff ist montags von 16.00 h - 18.00 h auf dem Dachboden.

Die **pädagogische Fachkraft** Lena Bremer ist zu erreichen:

Bürozeiten:

Mo., 14.00 h -16.00 h

Di., 10.00 h- 12.00 h

Büro Zehntscheune

© 05642/ 94 80 74, ot-scherfede@t-online.de

Das Leitungsteam der Taizéfahrt trifft sich am Mo., 14.5., um 19.30 h zur Vorbereitung der Fahrt im Büro der Gemeindefereferentin in Ossendorf.

Aktion „MMM-Miet mich für Madagaskar“ der Bonenburger Messdiener ein voller Erfolg!

Die Bonenburger Messdienerinnen sagen danke für die vielen Aufträge und Spenden im Rahmen des Projektes “MMM-Miet mich für Madagaskar. Die rund vierzehn Kinder und Jugendliche, unterstützt von drei Erwachsenen erwirtschafteten mit ihrer Arbeit und Einzelspenden 815,00 €! Die Aufträge und Spenden kamen vorrangig aus Bonenburg, aber auch aus Nörde und aus Rimbeck. Mit dem Geld wird die Anlage von Versuchsfeldern auf Madagaskar unterstützt, die dort von dem ehemaligen Bonenburger Gemeindeglied Bertrand Tafitsoa in der Diözese Farafangana entwickelt und betreut werden.

Mehr Infos unter: www.tafita.wordpress.com

Angebote für Frauen

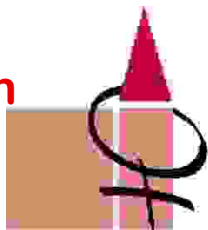

„Sag, was zählt“ – Impuls und Austausch über Gott und die Welt

Treffen für Vorstände und Mitarbeiterinnen der kfd:
23. Mai, 20.00 h - 21.30 h
Pfarrheim Rimbeck
Thema: Drehbuch Bibel - Begegnung mit dem lieben Gott

Bonenburg. Die Krabbelgruppe trifft sich wieder jeden Fr., v. 10.00 h - 12.00 h. Wer Interesse hat, melde sich bitte bei Judith Michels, ☎ 05642-949606

Bonenburg. Fahrt zur **Freilichtbühne Korbach** am Mi., 20.6.. Gespielt wird die Feuerzangenbowle. Anmeldungen bei Beatrix Wiemers-Plifke, ☎ 948271

Bonenburg. **Frühjahrsputz** im Pfarrheim am Di., 8.5., 15.00 h - 18.00 h. Alle, die das Pfarrheim noch sauberer haben möchten, sind herzlich an der Grundreinigung eingeladen. Bitte Putzzeug mitbringen.

Bonenburg. So. 13.5., ab 17.00 h **Muttertagsstammtisch** im Garten des Pfarrhauses (nur bei gutem Wetter !) Für Verpflegung ist gesorgt, Ende offen.

Bonenburg. Die nächste Mitarbeiterinnenrunde ist am Do., 31.5., um 20.00 h im Pfarrheim.

Bonenburg. **Spargelessen** im Pfarrheim. Do., 24.5. Anmeldung bei Magdalene Wiemers, ☎ 05642-6920, oder Beatrix Wiemers-Plifke, ☎ 05642-948271.

Menne: Wallfahrt der kfd am Di., 8.5., nach Netze. Abfahrt in Menne um 12.30 h Ecke Laubenallee / Parkstraße

Nörde. Am Mi., 23.5., um 15.00 h trifft sich die Mutter-Kind-Gruppe zum Thema „Maria“.

Nörde. Am Mi., 30.5., 15.30 h Treffen der Mutter-Kind-Gruppe mit Minigottesdienst zum Thema „Familienmaiandacht“. Anschließend gemütliches Beisammensein im Pfarrheim.

Rimbeck. Die kfd St. Elisabeth Rimbeck lädt alle Interessierten am Mi. 30.5. herzlich zur Besichtigung des **Sinnesgarten der Serviam Schwestern von Germete** ein. Die Besichtigung beginnt um 18.00 h. Treffpunkt zur Bildung von Fahrgemeinschaften ist um 17.40 h auf dem Dorfplatz in Rimbeck. Bei gutem Wetter ist auch eine Radfahrt nach Germete möglich. Die Radfahrer treffen sich um 17.20 h auf dem Dorfplatz.

Rimbeck. Die kfd St. Elisabeth Rimbeck lädt am Dienstag, 15. Mai alle Interessierten zu einer **Maiandacht** am Musikhaus ein. Bei gutem Wetter treffen wir uns um 19.00 h auf der Wiese hinter dem Albert-Menge-Haus, bei Regen findet die Andacht im Musikhaus statt. Eingeladen sind in diesem Jahr auch wieder Bewohner des HPZ St. Laurentius aus Warburg. Im Anschluss ist ein kleiner Ausklang geplant.

Scherfede. Maiandacht am Di., 8.5., um 17.00 h an der Klus Eddessen. Abfahrt um 16.15 h ab Verwaltungsnebenstelle. Fahrtkosten 5,- €. Bitte Gotteslob mitbringen!

Scherfede. Mitarbeiterinnenrunde mit Wortgottesdienst am 5.6. um 19.00 h im großen Saal der Zehntscheune.

Scherfede. Frauenfrühstück für alle am 9.6. um 9.00 h im großen Saal der Zehntscheune mit viel Zeit zum Klönen und Schnuddeln. Kostenbeitrag 5,- €. Bitte anmelden bei Marianne von Rügen (☎ 1092) oder Angelika Grautstück (☎ 7576).



Aufruf der deutschen Bischöfe zur Pfingstaktion RENOVABIS 2012

Liebe Schwestern und Brüder im Glauben,

Kinder sind „unsere Zukunft“, so wird oft gesagt. Aber sie sind auch die schwächsten Glieder der Gesellschaft - bei uns wie in anderen Ländern.

Im Osten Europas gehören Kinder häufig zu den Verlierern der wirtschaftlichen und sozialen Umbrüche. Sie leiden unter Ausgrenzung, Gewalt und Hunger. Oft ist die Versorgung bei Krankheit und Behinderung schlecht. Ausbildungschancen sind rar. Vor allem Waisen- und Straßenkinder haben kaum eine Zukunftsperspektive.

Die Pfingstaktion von RENOVABIS, die in diesem Jahr zum 20. Mal stattfindet, nimmt sich dieser notleidenden und benachteiligten Kinder an. Mit dem Leitwort: „Und er stellte ein Kind in ihre Mitte“ (Mk 9,36) sollen sie ins Zentrum unserer Aufmerksamkeit gerückt werden.

RENOVABIS fördert zahlreiche Projekte: Kindergärten und Schulen, Katechese, Waisenhäuser und Sozialzentren. Die Kirchen vor Ort stehen vor gewaltigen Herausforderungen. Deshalb muss auch unsere Hilfe weitergehen.

Wir Bischöfe bitten Sie herzlich: Unterstützen Sie die Arbeit von RENOVABIS in Osteuropa durch eine großzügige Spende am kommenden Pfingstfest!

Für das Erzbistum Paderborn

✠ Hans-Joachim Beck

Erzbischof von Paderborn



	Das neue Renovabis-Aktionsheft „Kinder, immer mittendrin“ gibt anhand von markanten Reportagen Eindrücke zur Situation von Kindern im Osten Europas. In den Fußball-EM-Gastgeberländern Polen und der Ukraine wurde über „Euro-Waisen“ recherchiert. Aus anderen Ländern Mittel-, Ost- und Südosteuropas werden authentische Kinderporträts vorgelegt. Außerdem gibt es Gottesdienstbausteine und Materialien für den Schulunterricht und Kindergarten. Das Aktionsheft wird von einer CD-ROM begleitet. Beides ist auch für die Bildungsarbeit in Pfarrei und Verband gedacht. Best.-Nr. 1 802 12-R12 • kostenlos		In Feuerzungen erscheint Gottes Geist den Aposteln am Pfingsttag. Diese Flammen haben Barbara Albrecht zu dem Glasfenster in der Kirche St. Andreas von Klein Wlötzenheim inspiriert. Dieses Motiv wurde für das Gebetsbild für die Renovabis-Pfingstaktion 2012 ausgewählt: Der Heilige Geist entflammt und erleuchtet, hilft verstehen und verstanden zu werden. Renovabis lässt uns in diesem Jahr Kindern im Osten Europas begegnen das hilft, sie in Ihrer Situation zu verstehen, damit wir begreifen, wie wir ihnen helfen können. Best.-Nr. 1 815 12-R12 • 50er Pack • kostenlos
--	--	--	---

Renovabis
Solidaritätsaktion der deutschen Katholiken mit den Menschen in Mittel- und Osteuropa

Unter www.renovabis.de erfahren Sie mehr über die Renovabis-Pfingstaktion 2012. Alle Materialien hierzu können Sie unter der Tel. 0241 / 47 88 8-200 oder bei unserem Vertriebspartner MVG unter renovabis@eine-welt-mvg.de kostenlos bestellen.

Unsere Kindertagesstätten:



Kreuz-Erhöhung Bonenburg
 Eggestraße 10
 © 05642-5120
 Fax: 05642-988412
 kigabo@t-online.de

St. Elisabeth Rimbeck
 Elisabethstraße 10
 © 05642-8238
 Fax: 05642-988598
 rimbeck@kita-sankt-elisabeth.de
 www.kita-sankt-elisabeth.de

Familienzentrum Scherfede
 Schulstr. 21
 © 05642/5040
 kiga-st-vincentius@t-online.de
 www.familienzentrum-scherfede.de

Aus unserem Angebot:

8.5. 15.00 h - 16.00 h **Scherfede**
 Erziehungsberatung mit Sandra Pflug

10.5. 15.00 h - 16.00 h **Scherfede**
 Frühförderung mit Angelika Strathausen

14.5. 19.30 h **Scherfede**
 Tagesmütter-Treffen

15.5. 15.00 h - 16.00 h **Scherfede**
 Erziehungsberatung mit Sandra Pflug

18. - 20.5. **Hardehausen**
 Wochenende für Väter und Kinder im Alter von 5 - 13 Jahren

22.5. 18.30 h - 20.00 h **Scherfede**
 Kursangebot für Jugendliche ab 13 Jahren "Babysitter-Führerschein"

29.5. 18.30 h - 20.00 h **Scherfede**
 Babysitter-Führerschein

30.5. 20.00 h **Scherfede**
 Infoabend zum Elternkurs „Kesselerziehen“, Schwerpunkt „Pubertät“

4.6. 15.00 h - 16.00 h **Scherfede**
 Offene Beratung mit Frau Knubel

5.6. 18.30 h - 20.00 h **Scherfede**
 Babysitter-Führerschein

IQUE was ist das?

IQUE heißt Integrierte Qualitäts- und Personalentwicklung und meint einen Weg, auf den sich die Kita gGmbH mit Ihren 64 Katholischen Tageseinrichtungen gemacht hat. Im Frühjahr 2011 wurden die aus 2009 stammenden Leitsätze überarbeitet und um 5 Leitsätze ergänzt:

1. Leitsatz: Grundhaltung
2. Leitsatz: Inklusion
3. Leitsatz: Eingewöhnung
4. Leitsatz: Übergänge gestalten
5. Leitsatz: Soziales Miteinander
6. Leitsatz: Sich ausdrücken und mitteilen
7. Leitsatz: Spiel anregen und begleiten
8. Leitsatz: Ganzheitliche Bildungsprozesse
9. Leitsatz: Räume gestalten
10. Leitsatz: Beziehungsvolle Pflege
11. Leitsatz: Besondere Zeiten gestalten-schlafen ruhen, Mahlzeiten

12. Leitsatz: Beobachten und Dokumentieren

Diese Leitsätze sind sogleich unsere Ziele und beschreiben das tägliche Miteinander im Zusammenleben und Sein in der Tageseinrichtung und sind für alle Einrichtungen verbindlich.

In den einzelnen Teams findet eine Bestandaufnahme zu den einzelnen Leitsätzen statt. Was machen wir bereits wie? Was ist noch nicht bearbeitet oder noch nicht ausreichend bearbeitet?

Dann erfolgt die fachliche Auseinandersetzung mit unterschiedlichen Materialien und Arbeitsweisen zu dem Leitsatz. Dieses wird dokumentiert und es entsteht daraus eine Herausforderung, ein konkretes Vorhaben, dass im Alltag umgesetzt werden muss.

Z.B. zum Thema Grundhaltung: Die Aufbausituation wird mit einem Klingelzeichen angekündigt. Die Kinder werden oft

abrupt zum Spielende gezwungen. Nach der Auseinandersetzung mit dem Leitsatz zur Grundhaltung: Wir wertschätzen die Einzigartigkeit eines jeden Kindes und begleiten es auf seinem Weg der Selbstbildung und dem Leben in der Gemeinschaft.

Dazu haben wir folgende Veränderung erarbeitet: Die Aufräumphase wird durch ein Lied und das Umdrehen einer Sanduhr angekündigt. Die Kinder können ihr Spiel in Ruhe beenden bis die Sanduhr ausgelaufen ist. Sie können einschätzen lernen, kann ich noch etwas neu beginnen, schaffe ich es noch bis zum Auslaufen der Uhr. Dies kommt auch dem Grundsatz nahe: Das was ich angefangen habe, beende ich.

Diese Vorgehensweise wird mit den Kindern besprochen und eingeführt. Nach einer Phase des Ausprobierens und Dokumentierens wird wieder im Team über diese Vereinbarung gesprochen. Die Qualitätsvereinbarung wird reflektiert. Evtl. wird wieder etwas verändert oder es bleibt so und eine anderer Punkt kann bearbeitet werden.

Manche Dinge müssen auch in der Konzeption verändert werden. Wir, die drei Tageseinrichtungen auf „SCHE-RI-BO -Ebene“

und die Kita St. Michael, Germete haben zusammengearbeitet. Die Leitungen wurden vorab geschult, um die Teamsitzungen zu gestalten. Es gab mehrere Treffen am Abend nach Dienstschluss und einen Teamtag am Samstag, an dem die fachliche Auseinandersetzung stattgefunden hat.

In den einzelnen Teams wurden dann auf Kindertagebene weiter formuliert und ausprobiert. Die erste Phase in dem der erste Leitsatz zur Grundhaltung erarbeitet wurde, ist jetzt durchlaufen.

Fazit: Wir machen in unseren Tageseinrichtungen gute Arbeit! Die einzelnen Teams sind hochmotiviert! Viele Anforderungen erfüllen wir schon sehr gut, aber es gibt immer wieder etwas, was wir noch verbessern können um die Einzigartigkeit jedes Kindes im Selbstbildungsprozess zu unterstützen und zu begleiten.

Viele Dinge, die im Alltag schon selbstverständlich sind, bekommen wieder Bedeutung und werden hinterfragt und reflektiert. Es ist oft auch anstrengend und viel „Schreibkram“, aber da diese IQUE Konzept sehr praktisch ist macht es auch Spaß! Aber es bleibt ein immerwährender Prozess.

Angebote für Kinder und Familien:



Menne. Krabbelgruppe

Termin: montags 9.00 h - 10.30 h
 Ort: Pfarrheim Menne
 Kontakt: Nelli Hieb © 05641/9090370
 Herzliche Einladung an Kinder von 0-3 Jahren!

Nörde. Krabbelgruppe

Termin: mittwochs 9.30 h - 11.00 h
 Ort: Pfarrheim Nörde
 Kontakt: Sonja Wiemers © 949409,
 Viola Wiemers © 988261
 Es sind alle Kinder im Alter von 0 bis 3 Jahren herzlich eingeladen.

Rimbeck. Mini-Club

Termin: freitags 9.30 h - 11.00 h
 Ort: Pfarrheim Rimbeck, über dem Kindergarten.
 Kontakt: Heike Moers © 988112, Anne Schmidt - Laudage: © 8351

Es sind alle Kinder im Alter von 0 - 3 Jahren herzlich eingeladen.

FAMILIENGOTTESDIENSTE:

Sa.	12.5.	19.00 h	Ossendorf
So.	13.5.	10.30 h	Scherfede
So.	3.6.	9.15 h	Hohenwepel

köb bv.

KöB Kreuz Erhöhung

Pfarrheim Bonenburg
Öffnungszeiten:
14-tägig (24.5., 14.6., 28.6.)
donnerstags
jeweils von 16.00 h bis 17.30 h

KöB St. Antonius von Padua

Pfarrheim Menne
Öffnungszeiten:
samstags 16.15 h - 17.15 h

KöB St. Johannes Enthauptung

Pfarrheim Ossendorf
Öffnungszeiten:
montags 18.00 h - 19.00 h
mittwochs 15.30 h - 17.00 h

KöB St. Elisabeth Rimbeck

Pfarrheim Rimbeck
Öffnungszeiten:
dienstags 15.30 h - 17.30 h

HEGGE HAUS- MUSIK

DIE HEGGE
Christliches Bildungswerk
34439 Willebadessen-Niesen
☎ 05644- 400 und 700
☎ 05644- 8519
bildungswerk@die-hegge.de
www.die-hegge.de

Pfingstmontag, 28.5., 19.30 h

Festliches Konzert mit Werken vom Barock bis zur Romantik
Di Wang, Klarinette
Maria Daniels, Violoncello
Uta-Maria Gennert-Stöcker,
Klavier/ Gesang

Ich bin da vor DIR!



Gestaltete Anbetungszeit
in der Kirche des Jugendhauses Hardehausen

Jeweils am 2. Dienstag im Monat,
19.30 - 20.15 Uhr

10. Januar
14. Februar
13. März
10. April
08. Mai
12. Juni

Offen für alle, die ...
- einfach zur Ruhe kommen wollen
- Stille suchen
- Jesus begegnen möchten
- sich etwas Gutes tun wollen



BAL – HONIG
Cineplex Warburg
23.5.

Der Film erzählt vom Heranwachsen und der inneren Entwicklung eines Jungen, wobei die Trauer um den Vater zum Schlüsselerlebnis und die Natur als ebenso gefährvoll wie bergend erfahren wird. Yusuf's Geschichte erzählt nicht zuletzt von der zwiespältigen Verbindung des Menschen mit der Natur als materielle, aber auch als spirituelle Lebensgrundlage. Zudem erkundet der Film sensibel den Mikrokosmos der familiären und sozialen Beziehungen und die Formung des Individuums aus der Spannung von Geborgenheit und Fremdsein, von Abgrenzung und Zugehörigkeit.

Film des Monats November 2010

KIRCHEN
KINO
DER
FILM
TIPP

Aufruf der deutschen Bischöfe zur Katholikentagskollekte 2012

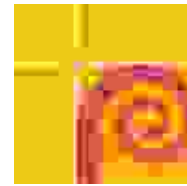

„Einen neuen Aufbruch wagen“ - unter diesem Leitwort werden sich

vom 16. bis 20. Mai 2012 zehntausende Gläubige in der Kurpfalzmetropole Mannheim zum 98. Deutschen Katholikentag treffen. Dieser Katholikentag soll von Gottesdiensten, Gebeten und Glaubensgesprächen geprägt sein. Er soll innerkirchlich Impulse, Orientierung und Kraft geben und auf diese Weise Mut machen zu geistlicher Erneuerung und zu einem neuen Aufbruch in unserer Kirche in unserer Gesellschaft.

So soll der Katholikentag zugleich „Zeitansage“ werden, die den Weg in die Zukunft im Blick hat.

Hierzu gehört die Bemühung um eine neue Kultur des Aufeinanderhörens und Voneinanderlernens. Die Prägung Mannheims als eine Stadt des intensiven Dialogs zwischen Menschen unterschiedlichster Herkunft, Religion und Lebensgestaltung bietet hierfür hervorragende Rahmenbedingungen.

Das Zentralkomitee der deutschen Katholiken und das Erzbistum Freiburg laden Sie alle herzlich ein, zum Katholikentag nach Mannheim zu kommen. Der Katholikentag ist jedoch nicht nur die Sache derer, die persönlich daran teilnehmen. Er ist auch ein Ausdruck der Mitverantwortung aller Katholikinnen und Katholiken für Kirche und Gesellschaft. Deshalb sollten auch jene, die nicht in Mannheim mit dabei sein können, die Möglichkeit nutzen, zum Gelingen dieses wichtigen Ereignisses für die katholische Kirche in Deutschland beizutragen. Ihr Gebet ist dafür ein wichtiger Baustein. Helfen Sie darüber hinaus durch eine großzügige Spende mit, dass der Katholikentag Zeugnis unseres christlichen Glaubens werden kann, das in die Gesellschaft ausstrahlt.

† Hans-Josef Becker

Erzbischof von Paderborn

Katholikentag Mannheim
ZK

EINEN NEUEN AUFBRUCH WAGEN



www.katholikentag.de
Mannheim 16. bis 20. Mai 2012 | Tel. 0621-76 440 220

Hersteller Abend

Dr. Christian Hennecke

„Es ist möglich - wie Kirche wachsen kann“

Vortrag am 22.5. um 19.30 h
in der Klosterkirche

Dr. Christian Hennecke (geboren 1961) ist Priester der Diözese Hildesheim. Seine Bücher und Publikationen zu Fragen der Zukunft von Christentum und Kirche finden mittlerweile weit über die Grenzen der katholischen Kirche hinaus Beachtung. In einer Zeit, die geprägt ist von großen kirchlichen und gesellschaftlichen Herausforderungen und Veränderungen, zeigt Dr. Hennecke immer wieder ermutigende und überraschende Perspektiven auf. Dabei überzeugen seine Ausführungen durch die nüchterne und realistische Analyse der gegenwärtigen Situation, die aber darin immer auch hoffnungsvolle Momente wahrzunehmen weiß.

